

INFORMAZIONI PERSONALI

Michela Achilli

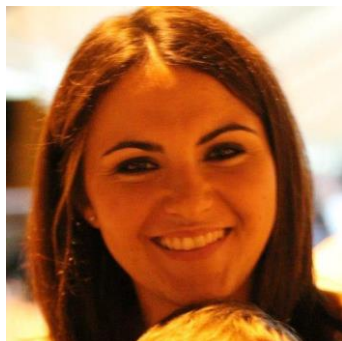

📍 Via Rocca n.2, 63839, Servigliano (FM), Italia

☎ 0734.711870 📠 340.5397336

✉ MAIL: michelaachilli@hotmail.it

PEC: michela.achilli@archiworldpec.it

💬 Skype

Sesso F | Data di nascita 26/05/1987 | Nazionalità Italiana

Iscritta alle categorie protette ai sensi della L.68/99.

Iscritta alle liste di collocamento mirato presso il Centro per l'Impiego di Fermo

TITOLO DI STUDIO

Architetto

DICHIARAZIONI PERSONALI

Nel 2017, dopo aver partecipato ad alcuni concorsi finalizzati all'assunzione di tecnici per incrementare il personale dei Comuni ricadenti nel cratere sismico del Centro Italia, ho iniziato a lavorare nei Comuni di Servigliano e di Monteleone di Fermo. Attualmente lavoro nel Comune di Servigliano a tempo pieno e determinato.

Sono inserita nelle seguenti graduatorie concorsuali:

- Comune di Riccione (3° - Istruttore Tecnico Cat. C L.68/99 – Tempo indeterminato)
- Comune di Monte San Martino (2° - Istruttore Direttivo Tecnico Sisma Cat. D – Tempo determinato)
- Comune di Massa Fermana (4° - Istruttore Tecnico Sisma Cat. C – Tempo determinato)
- Comune di Penna San Giovanni (7° - Istruttore Tecnico Sisma Cat. C – Tempo determinato)

Interessata dall'architettura in tutte le sue sfumature, rivolgo particolare attenzione alla progettazione sostenibile e alle fonti rinnovabili, all'uso di materiali naturali, al rapporto col contesto. Con la mia tesi ho affrontato il tema della programmazione sequenziale del cantiere edile nel caso specifico di un ecoborgo realizzato in terra cruda e in autocostruzione, tecniche scelte col fine di rispettare e di promuovere la mission di cohousing e coworking delle famiglie aderenti al progetto di ecoborgo.

Da quando mi sono laureata non ho mai smesso di lavorare, cimentandomi con passione anche in mansioni che poco si confanno ai miei titoli di studio e quindi ai miei principali interessi. Non viene mai meno la mia voglia di imparare, dai libri e dall'esempio altrui. Disponibile per trasferte e trasferimenti.

ESPERIENZA
PROFESSIONALE

Dal 3 Aprile 2020

Istruttore Tecnico Cat. C - Comune di Servigliano (Tempo pieno e determinato - 36 ore settimanali)
Ufficio Ricostruzione post sisma Centro Italia.

Principali mansioni: Gestione e rendicontazione C.A.S. - Contributi di Autonoma Sistemazione - compresa la gestione e l'assegnazione dei mandati di pagamento, assegnazione alloggi dell'inventuto (immobili ERAP sostitutivi alle SAE), Rendicontazioni U.E., gestione sopralluoghi fast, Aedes, Dicomac e Mibac, redazione ordinanze di sgombero immobili inagibili, controllo delle perizie giurate Aedes, redazione certificati di conformità urbanistica, controllo e verifica delle pratiche edilizie, supporto tecnico ai fini della messa in sicurezza di immobili danneggiati dal sisma, rendicontazioni.
Progettazione esecutiva e DL di opere pubbliche di modesta entità.

Dal 1 Gennaio 2019
Al 22 Marzo 2020**Istruttore Tecnico Cat. C - Comune di Servigliano (Tempo pieno e determinato - 36 ore settimanali)**
Ufficio Ricostruzione post sisma Centro Italia.

Principali mansioni: Gestione e rendicontazione C.A.S. - Contributi di Autonoma Sistemazione - compresa la gestione e l'assegnazione dei mandati di pagamento, assegnazione alloggi dell'inventuto (immobili ERAP sostitutivi alle SAE), Rendicontazioni U.E., gestione sopralluoghi fast, Aedes, Dicomac e Mibac, redazione ordinanze di sgombero immobili inagibili, controllo delle perizie giurate Aedes, redazione certificati di conformità urbanistica, controllo e verifica delle pratiche edilizie, supporto tecnico ai fini della messa in sicurezza di immobili danneggiati dal sisma, rendicontazioni.
Progettazione esecutiva e DL di opere pubbliche di modesta entità.

Dal 04 Aprile 2017
Al 31 Dicembre 2018**Istruttore Tecnico Cat. C - Comune di Monteleone di Fermo (Part Time - 18 ore settimanali)**
Ufficio Ricostruzione post sisma Centro Italia.

Principali mansioni: Progettazione esecutiva (in team) della prima opera pubblica finanziata dalla Ricostruzione Post Sisma, Gestione e rendicontazione C.A.S. - Contributi di Autonoma Sistemazione - compresa la gestione e l'assegnazione dei mandati di pagamento, rendicontazione U.E., gestione sopralluoghi fast, Aedes, Dicomac e Mibact, redazione ordinanze di sgombero immobili inagibili, controllo delle perizie giurate Aedes, rendicontazioni.
Progettazione esecutiva opere pubbliche di modesta entità.

Dal 23 Marzo 2017
Al 31 Dicembre 2018**Istruttore Tecnico Cat. C - Comune di Servigliano (Part Time - 18 ore settimanali)**
Ufficio Ricostruzione post sisma Centro Italia.

Principali mansioni: Gestione e rendicontazione C.A.S. - Contributi di Autonoma Sistemazione - compresa la gestione e l'assegnazione dei mandati di pagamento, assegnazione alloggi dell'inventuto (immobili ERAP sostitutivi alle SAE), Rendicontazione U.E., gestione sopralluoghi fast, Aedes, Dicomac e Mibact, redazione ordinanze di sgombero immobili inagibili, controllo delle perizie giurate Aedes, redazione certificati di conformità urbanistica, controllo e verifica delle pratiche edilizie, supporto tecnico ai fini della messa in sicurezza di immobili danneggiati dal sisma, rendicontazioni.
Progettazione esecutiva opere pubbliche di modesta entità.

Dal 2015 a 2017

Architetto e Grafico Freelance.

Progetti di restauro di piccoli manufatti tutelati dalla Soprintendenza.
Pratiche edilizie, arredo d'interni, rendering e fotoinserimenti.
Restyling di vecchi arredi (ideazione e realizzazione).
Ideazione e realizzazione di arredi in cartone.
Consulenza tecnica per associazioni di amministratori di condominio.
Editing e grafica pubblicitaria per eventi.

Giugno-Luglio 2016

Concerto "Deep Purple" del 15 Luglio 2016 presso il Comune di Servigliano.
Supporto tecnico per le operazioni di Protezione Civile e per Piano viabilità.

Aprile 2016

Biblioteca Comunale di Servigliano (FM)

Progetto ed arredo della nuova Biblioteca mediante il riuso di vecchi arredi opportunamente restaurati e la realizzazione ex novo di oggetti di design.

Da Maggio 2015 ad Aprile 2016

Servizio Civile "Protezione Civile e Territorio"

Comune di Servigliano e Comune di Monte Vidon Corrado - ufficio tecnico.
Preparazione di documenti ed elaborati per la partecipazione a bandi e per il reperimento di fondi.
Conoscenza delle pratiche edilizie.

- da Nov. 2014 a Feb. 2015 Tirocinio Ufficio Tecnico Geometra ed Arredatrice
Geom. Emanuela Fagiani - Magliano di Tenna (FM)
Realizzazione di rendering di interni, rilievi.
- da Mar. 2014 a Sett. 2014 Tirocinio e preparazione tecnica finalizzata al sostenimento dell'Esame di Stato (abilitazione)
Studio di Architettura e Restauro - Arch. Maria Evelina Ramadori - Falerone (FM)
Restauro monumentale. Progettazione. Redazione pratiche edilizie.
Utilizzo dei principali software per il disegno e per la modellazione: Autocad 2D - 3D, Revit
Architecture, Cinema 4D. Inoltre: Adobe Photoshop, Adobe InDesign, ACCA TerMus, ACCA PriMus,
ACCA Praticus SCIA.
- 2012 Tirocinio universitario presso Studio di Architettura - Arch Andrea Coscia - Montegrano (FM)
- 18/12/2010 - 31/03/2011 Cassiera Skipass nel Comprensorio Sciistico "Sassotetto-Maddalena" di Samano (MC)
- 2006 Tirocinio in Studio Tecnico Ingegnere Edile
Digitalizzazione CAD di calcoli strutturali.

ISTRUZIONE E FORMAZIONE

- Anno Accademico 2019/2020 **Master in Management Tecnico-Amministrativo Post Catastrofe** presso l'Università degli Studi dell'Aquila (in corso).
- 06 Nov. 2019 **Formazione:** Ricostruire-Rigenerare-Ripensare città e borghi inclusivi
- 11 Ott. 2019 **Formazione:** Seminario MePA "Le procedure telematiche di gara per i servizi di architettura e ingegneria" La disciplina degli affidamenti di servizi tecnici sotto soglia attraverso il MePA"
- 11 Nov. 2018 **Formazione:** Ricostruzione post sisma: obiettivi e risultati.
- 10 Nov. 2018 **Formazione:** Il progetto di qualità per i centri storici minori. La ricostruzione possibile: efficiente, sostenibile e solidale
- 08 Mag. 2018 **Formazione:** Procedure di utilizzo del MUDE.
- 05 Mag. 2018 **Formazione:** La rigenerazione dell'appennino centrale: ricostruzione e sviluppo economico.
- 19 Nov. 2017 **Formazione:** Ritorno al futuro. Abitare, costruire, rigenerare con e secondo natura.
- 29 Mag 2017 **Formazione:** Ordinanze del Commissario Straordinario e piattaforma MUDE
- 17 Mar. 2017 **Formazione:** Ripartiamo! Professionisti e imprese si confrontano sul futuro del territorio.
- 03 Mar. 2017 **Formazione:** Workshop. Dopo il terremoto...cosa fare?
- 08 Mag 2015 **Abilitazione alla Professione di Architetto**
Iscrizione n° 343 presso l' ORDINE DEGLI ARCHITETTI, PIANIFICATORI, PAESAGGISTI E CONSERVATORI DI FERMO
- 15 Feb 2014 **Laurea Magistrale in Architettura**
Corso di Laurea Magistrale Quinquennale classe 4/S
Votazione: 106/110
Università degli Studi di Firenze - Facoltà di Architettura
Principali materie oggetto dello studio:
- Progettazione architettonica e urbana
- Analisi e progettazione strutturale
- Discipline tecnologiche dell'architettura
- Discipline fisico-tecniche e impiantistiche
- Progettazione urbanistica e pianificazione territoriale
- Discipline storiche per l'architettura
- Teorie e tecniche per il restauro
- Rappresentazione dell'architettura e dello spazio : disegno a mano ed informatico 2D-3D
- Discipline estimative per l'architettura e l'urbanistica
- Discipline sociali, economiche e giuridiche dell'architettura
Tesi di Laurea: "Terra Cruda e Autocostruzione. Gestione sequenziale del cantiere per un Ecoborgo a Cenaia".
- 05 Lug 2006 **Diploma di Geometra**
MATURITA' TECNICA PER GEOMETRI presso I.T.C.G.T. "Carducci Galilei" di Fermo (FM) Voto Diploma: 90/100

COMPETENZE PERSONALI

Lingua madre Italiano

Altre lingue

Inglese

COMPRESIONE		PARLATO		PRODUZIONE SCRITTA
Ascolto	Lettura	Interazione	Produzione orale	
B2	B2	B2	B2	B2
Conseguito presso Centro Linguistico di Ateneo				

Livelli: A1/2 Livello base - B1/2 Livello intermedio - C1/2 Livello avanzato
 Quadro Comune Europeo di Riferimento delle Lingue

Competenze comunicative

Ottime competenze comunicative con cittadini, enti pubblici, professionisti e maestranze. So dosare riservatezza e loquela a seconda delle situazioni.

Competenze organizzative e gestionali

Ottime competenze organizzative.
 Lavoro bene sia in gruppo che singolarmente riuscendo a programmare il lavoro nel tempo a seconda delle scadenze.
 Sono in grado di coordinare gruppi di lavoro organizzando il lavoro per me e per gli altri.
 Buona capacità di lavorare in situazione di stress, legate soprattutto al rapporto con il pubblico e alle scadenze delle attività lavorative.
 Problem solving.
 Affidabile.
 Flessibile negli orari e nelle mansioni.

Competenze professionali

- Progettazione preliminare, definitiva ed esecutiva.
- Rilievo architettonico e restituzione grafica.
- Supporto a rilievi catastali e restituzioni.
- Modellazione CAD 2D e 3D
- Progetti di arredo
- Rendering di interni e di esterni
- Fotoinserti
- Fotoritocchi
- Fotomontaggi
- Grafica pubblicitaria
- Redazione preventivi.
- Precisione nel disegno tecnico a mano, sia a matita che a china.

Familiarità con i sistemi organizzativi di un ente pubblico alle prese con una normativa in continua evoluzione e con scadenze continue e ravvicinate.

Spigliata nell'utilizzo e nella manutenzione di nuove strumentazioni più o meno tecnologiche come stampanti, plotter, scanner, fax, fotocopiatrici e nella scelta di appropriate tipologie e grammature di carta a seconda delle esigenze grafiche di restituzione.

Competenze informatiche

- Autodesk Autocad 2D e 3D
- Microsoft Office
- MePA - Mercato Elettronico della P.A.
- SISTER - Agenzia delle Entrate
- Cohesion Work PA
- Sismapp - programma di gestione della ricostruzione post sisma
- Domus sisma
- Autodesk Revit
- Maxon Cinema 4D
- Adobe Photoshop
- Adobe InDesign
- Adobe Illustrator (base)
- Rhinoceros
- SketchUp
- ACCA - Praticus SCIA
- ACCA - PriMus
- aggiornamento e manutenzione di base di siti internet
- Sistemi Windows
- Web

Altre competenze

- realizzazione di plastici con qualsiasi materiale
- costruzioni temporanee in legno e corde
- arredi in cartone
- allestimenti in bambù
- manualità e creatività
- pittura su stoffa
- pittura su tavola o a parete
- pitture con varie tecniche
- riproduzione fedele di accessori per teatro e rievocazioni storiche
- teoria e tecnica fotografica
- taglio e cucito di base - addobbi ed allestimenti floreali - origami

Patente di guida

Patente B, automunita.

- Pubblicazioni** **2010**_Alessandro Merlo, "**Il Castello di Sorana**", Editore: ETS
Ruolo: Collaborazione
Analizza gli insediamenti alto-medievali presenti nella zona montana della Pescia Maggiore, nell'ambito del progetto "Rilievo e documentazione dei centri minori della Svizzera Pesciatina: gestione informatizzata del patrimonio architettonico e ambientale".
WEB: www.rilievourbano.org/immagini/Il_castello_di_Sorana.pdf
- Atti di convegni** **11-13 September 2014**_ Valencia, Spain_ **VERSUS: Heritage for Tomorrow**_,
Articolo: Saverio Mecca, Michela Achilli (2014). *Sequential organization for self-built earthen construction site*. In: (a cura di): Camilla Mileto, Fernando Vegas, Luis Garcia Soriano, Valentina Cristini, Earthen Architecture. Past, Present and Future. vol. 1, p. 257-262, CRC Press Balkema, Taylor & Francis Group, Leiden, ISBN: 978-1-138-02711-4, Valencia, Spain, 11-13 September 2014
Evento: "International Conference on vernacular heritage, sustainability and earthen architecture".
WEB: versus2014.blogs.upv.es/files/2014/07/VerSus2014-Final-Program.pdf
- Presentazioni** **06/09/2015** **Stripe Festival. Art and Architecture. "Costruzioni in terra cruda. Fra tradizione e innovazione"**
Luogo: Auditorium San Martino, Fermo (FM)
Descrizione: Presentazione della tecnica costruttiva della terra cruda dalle origini ad oggi. Applicazioni reali della terra cruda. Caso studio della mia tesi di laurea.
Evento promosso da: Città di Fermo, Lab 2.0
- 26/04/2014** **"Costruire in Terra Cruda"**
Luogo: Villa Vitali, Fermo (FM)
Descrizione: Presentazione delle tecniche costruttive in terra cruda ed esempi contemporanei di architetture in terra realizzata in occasione della mostra "*Andando per case di terra. Luoghi, persone e storie del Fermano*", un viaggio nel passato che rivive nelle fotografie di Romano Folicaldi, testimonianza concreta delle oltre cinquanta case di terra che ancora resistono nel Fermano.
Evento promosso da: Città di Fermo, Provincia di Fermo, FAI Fondo Ambiente Italiano, Fondazione Cassa di Risparmio di Fermo, ITCGT, ISLA.
WEB: <http://www.comune.fermo.it/it/Comunicati%2BStampa/art/1380-andando-per-case-di-terra-la-mostra-a-villa-vitali/>

- Conferenze** **2-7/08/2015_ "The sixth Young European EURODEFENSE Conference"**
Luogo: Breda, the Netherlands
Descrizione: La conferenza riunisce un gruppo di 70 ragazzi fra studenti e professionisti provenienti da tutti i paesi della rete EURODEFENSE, al fine di favorire la consapevolezza degli interessi comuni dei paesi europei e di sviluppare un maggiore senso dell'importanza della cooperazione di difesa europea. Più in particolare, il convegno si propone di informare i delegati circa lo stato attuale della cooperazione di difesa europea e le principali problematiche per la società nel lungo periodo. I delegati di ogni Stato hanno l'opportunità di conoscere le rispettive opinioni sulla cooperazione europea nel settore della sicurezza e della difesa formulando infine posizioni comuni.
- Seminari** **2013_A.M.A. Architettura, Materiali, Ambiente**
Luogo: Università degli Studi di Firenze, DIDA - Dipartimento di Architettura , Firenze
Descrizione: Progetto di architettura fra innovazione e sperimentazione. Scelta della terra come ambito di sperimentazione progettuale; materiale naturale e sostenibile ad alta compatibilità energetica e ambientale. Conoscenza delle architetture in terra, caratteristiche architettoniche, costruttive e prestazionali le tecnologie di applicazione, le potenzialità di innovazione progettuale, espressiva e costruttiva, secondo obiettivi di qualità architettonica, di benessere, di sicurezza e di sostenibilità.
A cura di: Flaviano Maria Lorusso, Saverio Mecca
- 2011_B.R.A.U. Biennale del Restauro Architettonico e Urbano.** Firenze
- 2009_Rilievo Urbano a Sorana**
Luogo: Loc. Sorana, Pescia (PT)
Promosso da: Università degli Studi di Firenze a cura del Dr. Arch. Alessandro Merlo
Descrizione: Rilevamento della frazione Sorana nel Comune di Pescia (PT) con rilievo manuale e con scanner laser 'Faro'.
Restituzione in grafica cad partendo da appunti e nuvole di punti.
Schedature U.M.E. e U.M.U.
- Concorsi** **2009_Un bozzetto per il Palio**
Per la rievocazione storica "Giostra Cavalleresca" di Sulmona (AQ).
- 2008_ Concours International "Art Urbain"**
- Appartenenza a gruppi / associazioni** **Volontaria nel Gruppo Comunale di Protezione Civile. – Comune di Servigliano**
Ass. Ente Torneo Cavalleresco "Castel Clementino" - Servigliano (FM)
Ass. Rione Paese Vecchio, nella manifestazione storica "Torneo Cavalleresco Castel Clementino", Servigliano (FM)
- Dati personali** Autorizzo il trattamento dei miei dati personali ai sensi del Decreto Legislativo 30 giugno 2003, n. 196 e dell'Art. 13 GDPR (Regolamento UE 2016/679) ai fini della ricerca e selezione del personale.

Servigliano, li 26/09/2020

